

# Regolarizzazione. Tasse e stipendi arretrati si autocertificano

MERCOLEDÌ 31 OTTOBRE 2012



## Studio Legale Parenti

25 professionisti nella consulenza legale e assistenza giudiziaria  
[www.studiolegaleparenti.com](http://www.studiolegaleparenti.com) Scegli Tu! ▶

Recommend 86

Per portare a termine la procedura sono richiesti almeno sei mesi di arretrati retributivi, contributivi e fiscali. Ecco i fac-simile per le dichiarazioni

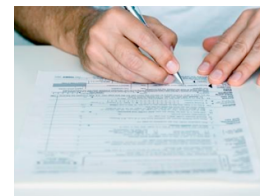

Roma – 31 ottobre 2012 – Per cittadini stranieri, famiglie e imprese coinvolti nella regolarizzazione è iniziata l'attesa.

Le loro 130mila domande sono al vaglio di Questure, Direzioni Territoriali del Lavoro e Sportelli Unici per l'Immigrazione e solo se non ci saranno intoppi nei prossimi mesi verranno chiamati a firmare il contratto di soggiorno. A quel punto, per arrivare finalmente al termine della regolarizzazione, i datori dovranno aver versato almeno sei mesi di arretrati di stipendi, tasse e contributi.

Per quanto riguarda i contributi, le aziende dovranno esibire copia delle denunce Uniemens o, in caso di rapporti di lavoro agricolo, copia dei modelli DMAG. Alle famiglie basterà invece presentare le ricevute dei bollettini MAV inviati dall'Inps a chi ha chiesto di mettere in regola colf, badanti o babysitter.

Le tasse arretrate saranno richieste solo alle imprese, dal momento che nei rapporti di lavoro domestico il datore non è sostituto d'imposta. La prima scadenza per versare le ritenute fiscali dei lavoratori da regolarizzare è il prossimo sedici novembre. Allo sportello unico per l'immigrazione il datore dovrà presentare un'autocertificazione, della quale il ministero dell'Interno ha [pubblicato un fac-simile](#).

Potrà essere autocertificato con una dichiarazione congiunta di datore e lavoratore (ecco i fac-simile per [lavoro subordinato](#) o [domestico](#)) anche il pagamento delle retribuzioni arretrate. Queste non potranno essere inferiori ai minimi previsti dal contratto collettivo nazionale di riferimento (CCNL) e, comunque, all'importo dell'assegno sociale.

Elvio Pasca

## Il montascale a casa sua

Confronto semplice e veloce subito i fornitori più grandi d'Italia  
[PortalePerComparare.it/Montascale](http://PortalePerComparare.it/Montascale) Scegli Tu! ▶

Tweet 1

0

8 comments

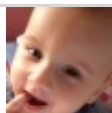
[Add a comment](#)**Abdul Rauf** · Roma at TURCHETTI SRL

Arriva Tre Bolletini due the Pagare Subito intro 30 giorni altro the pagare gen 2013.

[Reply](#) · [1 Like](#) · [Follow Post](#) · October 31 at 7:55pm**Abdullah Rauf** · Rome, Italy

povero portafoglio

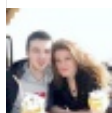
[Reply](#) · [Like](#) · Thursday at 2:09pm**Skerdi Xhoi** · [Subscribe](#) · University of Trento

ma quando ariva il bolletino per pagare I contributi sa dirmi qualcuno?

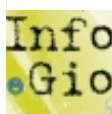
[Reply](#) · [Like](#) · [Follow Post](#) · October 31 at 5:46pm**InfoGio**

Stranieri: regolarizzazione tasse e stipendi.

[Reply](#) · [Like](#) · [Follow Post](#) · October 31 at 7:18pm**Hormonax Mtiinz**

non c'e una data precisa the quando arrivano I voletini quindi devi aspetare un po fin quando arrivano!

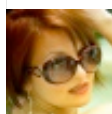
[Reply](#) · [Like](#) · [Follow Post](#) · October 31 at 8:29pm**Oksana Kotsur Odnosumova** · Преподаватель at KSTU

Ho fatto domanda 15-09-12 MAV e arrivato 16-10-2012, le mie conoscente una ha fatto la domanda 27-09-12 e MAV e arrivato 29-10-12 altra in Calabria ha fato la domanda 29-09-12 e MAV e arrivato ieri (31-10-2012). Pazienza e auguri a tutti! Gia è arrivato invito per andare a Sportello Unico.

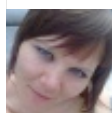
[Reply](#) · [Like](#) · [Follow Post](#) · Thursday at 11:54am**Tania Deduk** · Kievpetrovsky Port, Kyyivs'Ka Oblast', Ukraine

Per le persone che hanno fatto la domanda in inizio della sanatoria I bollettini sono gia arrivati. E per gli altri – pazienza.

[Reply](#) · [Like](#) · [Follow Post](#) · Thursday at 9:36am**Liliam Patricio** · [Subscribe](#) · Works at Me stessa

ho fatto la domanda il 18/09 e miei bollettini sono già arrivati... un po di pazienza...

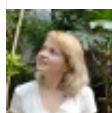
[Reply](#) · [Like](#) · [Follow Post](#) · Thursday at 11:25am**Nata Zveaghinteva** · UASM

ma dopo che abbiamo pagato I contributi , dobbiamo aspettare che viene invito a sportello unico opure se puo andare senza invito.

[Reply](#) · [Like](#) · [Follow Post](#) · Thursday at 11:20pm

Facebook social plugin

[Articolo Precedente](#)[Articolo Successivo](#)